2А6

Всероссийская олимпиада школьников по географии 2018-2019 уч.г.
Школьный этап
10-11 классы
Время на выполнение заданий: 60 минут

Тестовый раунд

6

2 **1.** Кто в 1932г. впервые прошел Северным морским путем без зимовки?

а) О.Шмидт, В.Воронин — в) Н.Пржевальский

б) Г.Седов — г) В.Беринг

2. Определите тип климата по его описанию.

В течение года господствуют континентальные воздушные массы. Зима суровая, с температурами -30ºС и ниже, малоснежная. Лето теплое, с средней температурой +16ºС. резко континентальный.

2 **3.** Укажите пару с правильным соответствием «народ России – ведущая религия».

а) калмыки – буддисты — в) кабардинцы - православие

б) карелы – католики — г) удмурты - мусульмане

2 **4.** Назовите тип сельских поселений, которые распространены на юге Европейской части России, в бассейне реки Кубань. Характерные черты – большая численность населения и вытянутая форма (часто – одна улица) хутора (хутор) станица

1	2	3	4
а		а	

Аналитический раунд

Задание 1. Разбейте перечисленные страны на группы по преобладающей религии. Алжир, Белоруссия, Греция, Индонезия, Ирландия, Таиланд, Литва, Мавритания, Норвегия, Пакистан, Монголия, Испания, Аргентина, Финляндия.

Ответ: ~~Буддизм: Индонезия, Таиланд, Монголия~~

(Ислам) Мусульмане: Алжир, Пакистан, Мавритания, Индонезия

Христиане: а.) православные: Белоруссия, Греция, Литва

7 б.) католики: Испания, Аргентина, Литва, Ирландия

в.) протестанты: ~~Ирландия, Мавритания~~, Норвегия, Финляндия.

Задание 2. Странами – лидерами по выращиванию этой сельскохозяйственной культуры являются Китай, Индия, Индонезия, Бангладеш и Вьетнам. Определите, что это за культура. Какие природные и социальные особенности характерны для районов её произрастания .

Ответ: Это сельскохозяйственная культура - рис.

4 Индия, Индонезия, Бангладеш и Вьетнам - относительно бедные страны, а рис - дешёвая культура. Китай - богатая страна с большим населением, а рис даёт большие урожаи.

Также эти страны имеют реки, вода которых используется для выращивания риса (как вода, и как поля для выращивания.)

Это а

Задание 3.

По предложенной топографической карте начертите по прямой профиль участка между точками А и В. На основании профиля сделайте вывод о том, можно ли увидеть точку В из точки А?

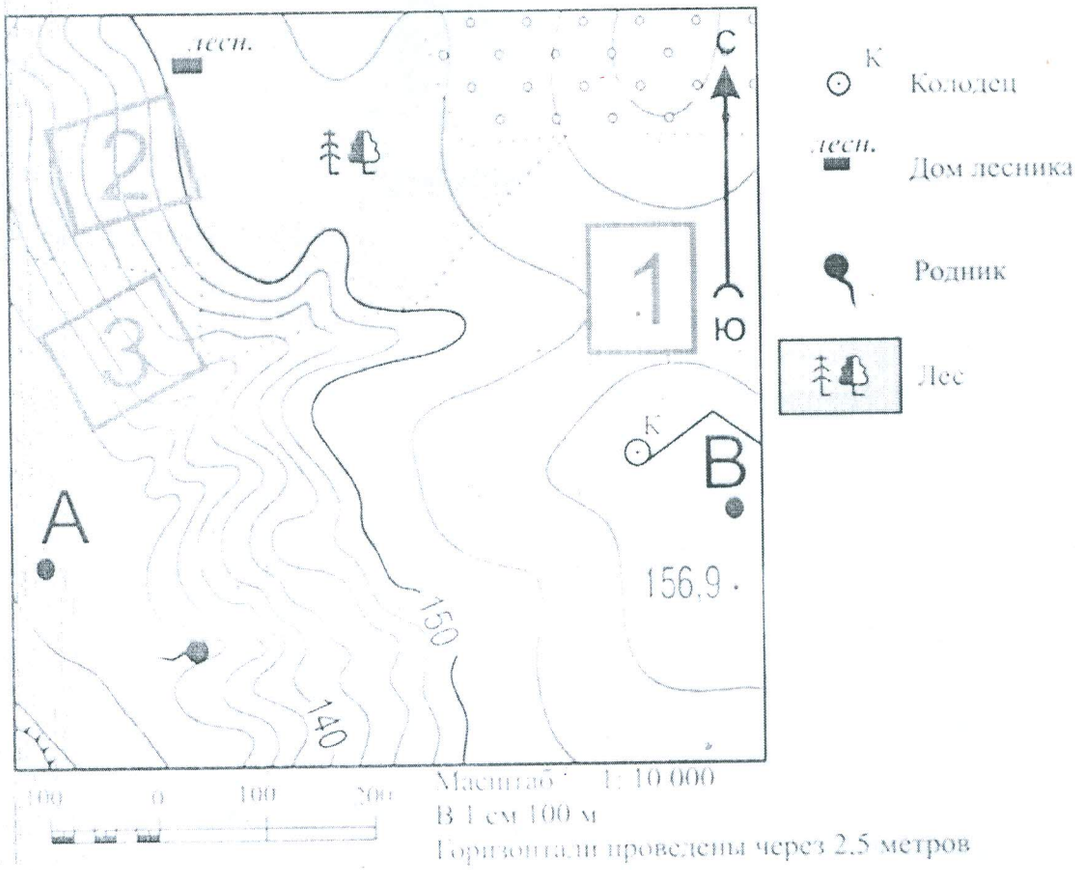

Схема профиля:

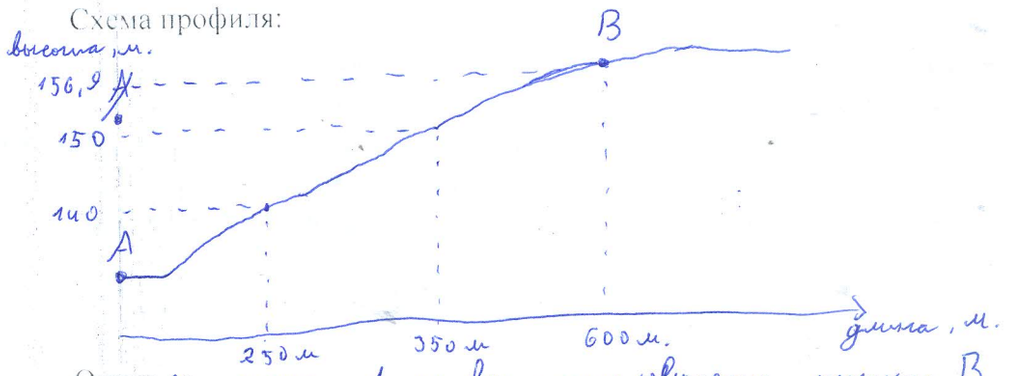

7 Ответ: Из точки А не возможно увидеть точку В, т.к. она располагается ниже на 20 метров, а также точка В расположена на относительно ровном участке, что ухудшает обзор снизу.

Задание 4. Согласны ли вы с утверждениями? Свой ответ обоснуйте.

2 1 1. В Иране большинство населения говорит на языках индоевропейской семьи и исповедует ислам.

2. Мехико – столица «ключевой» развивающейся страны.

1 3. Пакистан – страна трудовой эмиграции.

4. Город Маскат – столица страны, исповедующей буддизм.

Афганистан - бывшая английская колония.

Я согласен с утверждениями 1, 3, 4, 5. Но не согласен с №2, т.к. Мехико столица Мексики, которая не является „ключевой" развивающейся страной в своём регионе.